

FACADE AVANT

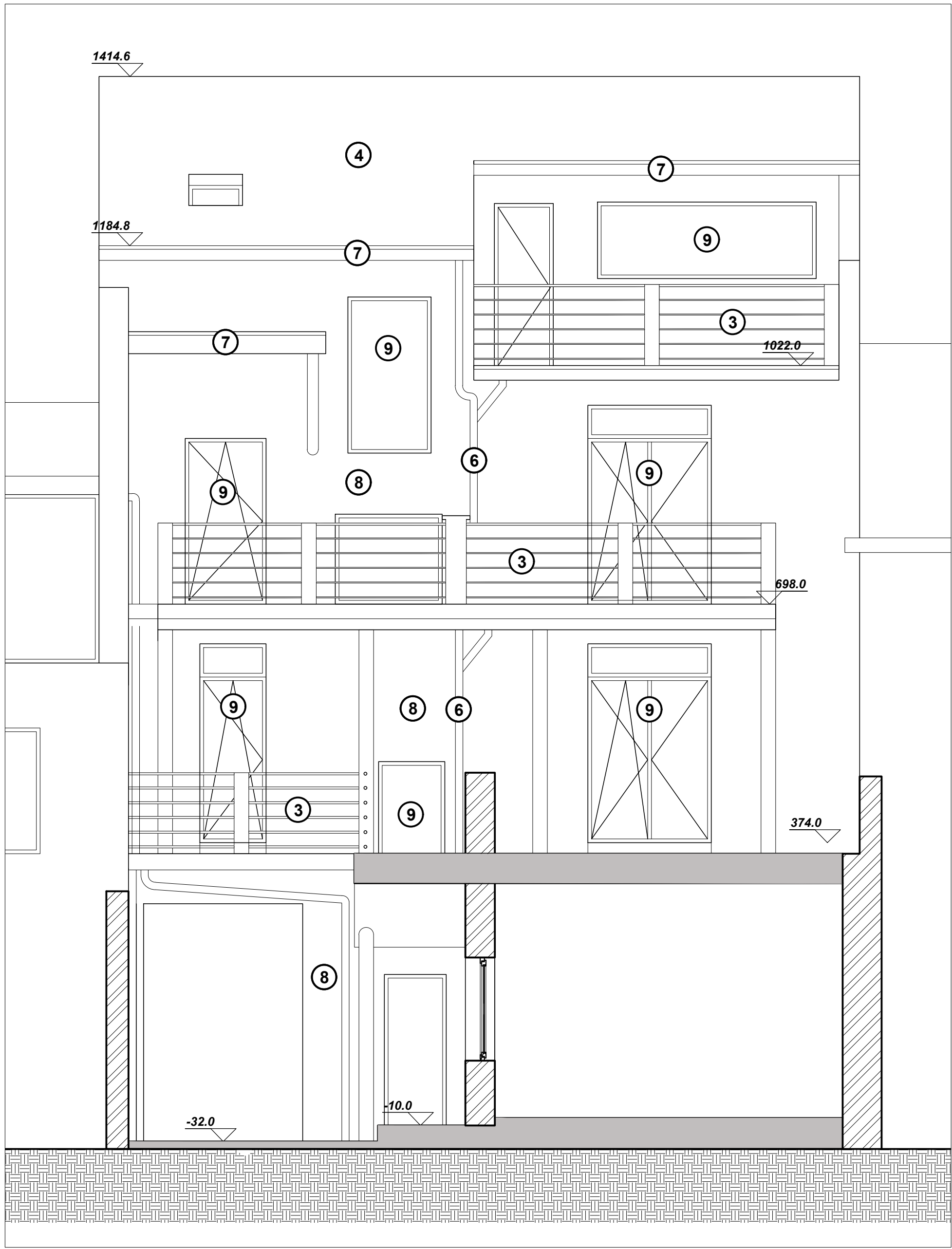

FACADE ARRIERE



IMPLANTATION & LOCALISATION ECH 1/500

LEGENDE:

**129m**  
**Habitation**  
**R**  
**R+T**  
**R+n+T**

Numéro de parcelle cadastrale  
Affectation  
Rez-de-chaussée  
Rez + n étage(s) + toiture  
Toiture plate  
Toiture à versant

Reportage photographique  
Le chiffre réfère au numéro de la photo

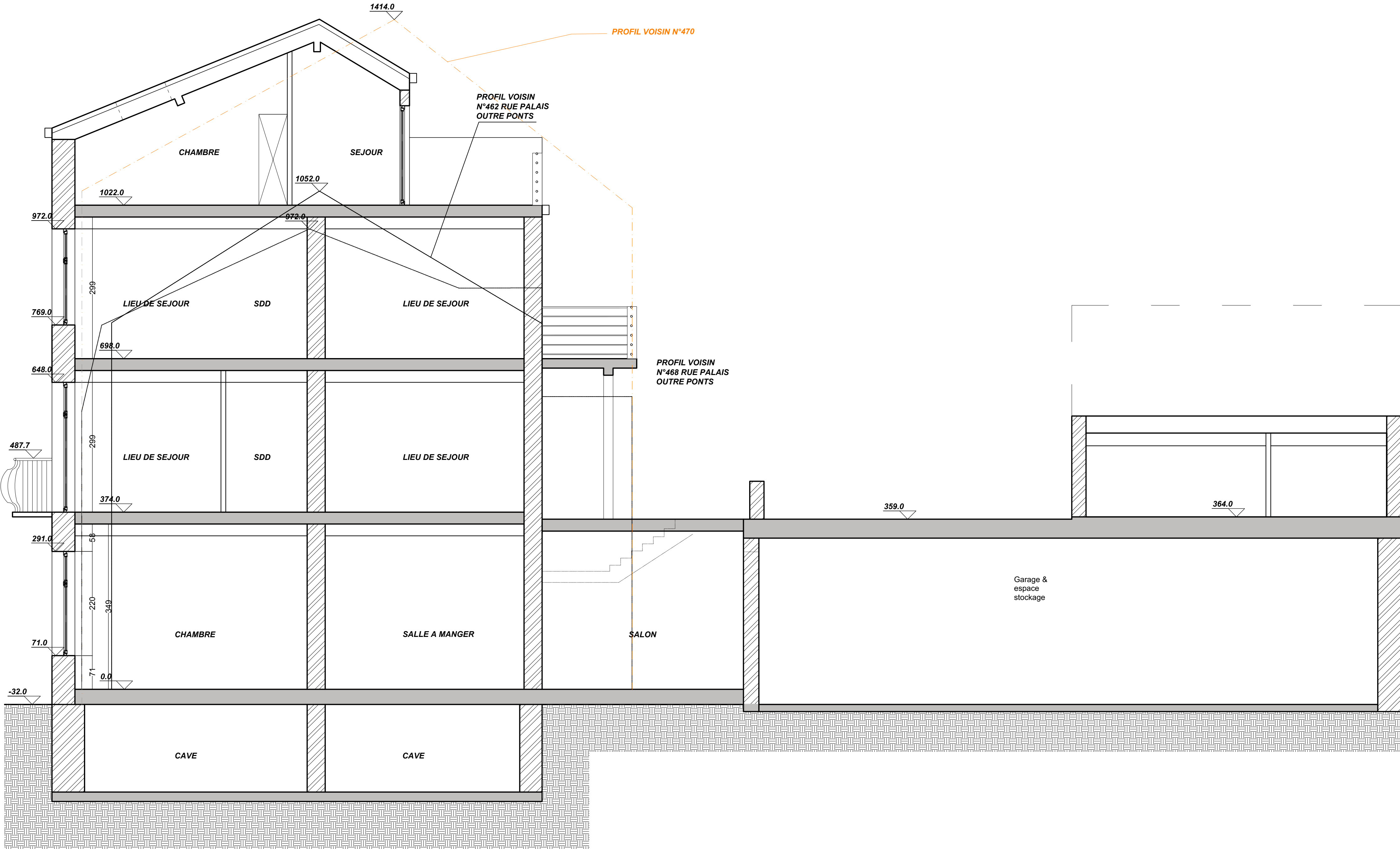

COUPE AA

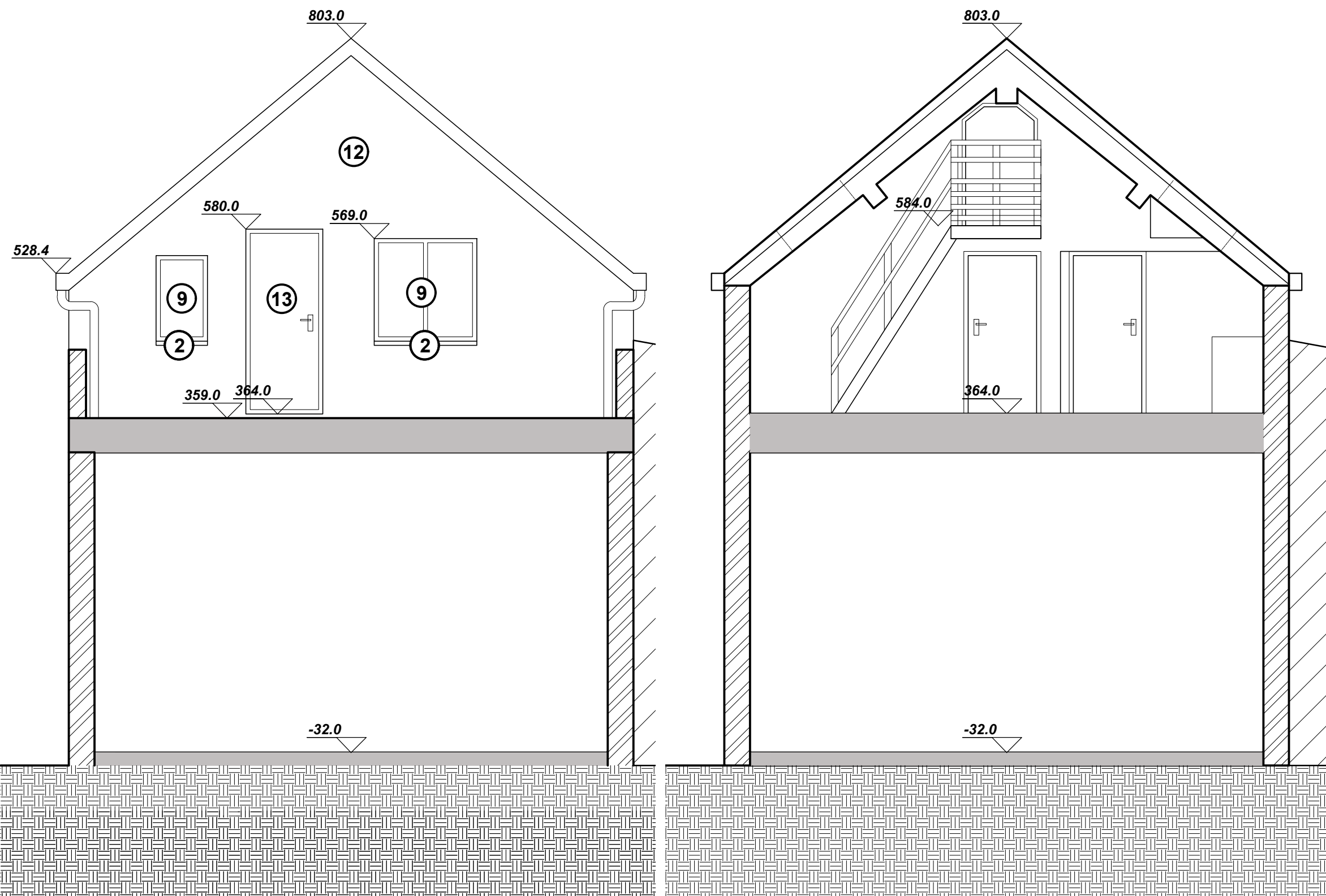

FACADE STUDIO ARRIERE

COUPE BB

LEGENDE:

Maçonnerie à construire  
Maçonnerie existante  
A démolir  
Cloisons légères  
Niveau de sol  
Enduit ton blanc  
Pierre bleue  
Garde-corps métallique  
Tuiles de teinte rouge  
Grille métallique de soupirail  
Discente d'eau de pluie en PVC gris  
Rive de toiture en bois peint blanc  
Enduit de teinte beige-jaune claire  
Chassis PVC teinte blanche  
Chassis PVC teinte bleu foncé  
Porte de garage à enroulement finition métallique  
Enduit de teinte gris foncé  
Porte teinte gris/noir foncé

Pavés de verre

REGION BRUXELLOISE - COMMUNE DE LAEKEN

MAITRISE D'OUVRAGE

Signature :

OBJET

**DOSSIER DE DEMANDE DE PERMIS D'URBANISME**  
Régularisation

ADRESSE

**464 - 466, rue du Palais Outre-ponds**  
1020 Bruxelles

ARCHITECTE

Signature :

INDICE DATE MODIFICATIONS DEMANDEUR

A 18/11/18 Adaptation de la fonction de l'annexe au RDC Urbanisme

B 18/04/24 Réduction logements et adaptations selon remarques CC Urbanisme

TITRE DU PLAN DATE PLAN N°

SITUATION DE FAIT\_COUPES 13/09/25 02.02

ECHELLE

1/50

Ce plan d'intégration pour la bureaus d'urbanisme sur les dimensions d'éléments de stabilité ou de l'habitat. Toutes les dimensions seront vérifiées par l'ingénieur en stabilité de l'habitat. Toutes les cotes seront cotées sur plan par l'habitant.